



ARCH. U. STACCHINI
ING. G. MAGNANI

(fot. Paoletti)

Facciata

LA SEDE DELLA COMPAGNIA FONDIARIA REGIONALE IN MILANO

ARCHITETTO ULISSE STACCHINI - ING. GIOVANNI MAGNANI

La Compagnia Fondiaria Regionale, nel costruire la sua sede, richiese che il piano terreno e parte del primo piano e del sottosuolo fossero destinati per gli uffici e servizi della Società mentre il restante della casa doveva essere adibito ad appartamenti signorili di affitto. Le piante pubblicate dimostrano come venne risolto il non facile problema.

La costruzione, ultimata nel 1927, venne affidata alla ditta «La Lombarda»; le opere in ferro alla ditta Biraghi e Mambretti. I vetri decorati sono della ditta Tevarotto, ed i marmi della ditta Zaccaria di Nabrexina.

Lo stile della facciata, atri, salone del pubblico, scalone, trae ispirazione dal neo-classico.



Porta d'ingresso

(fot. Paoletti)

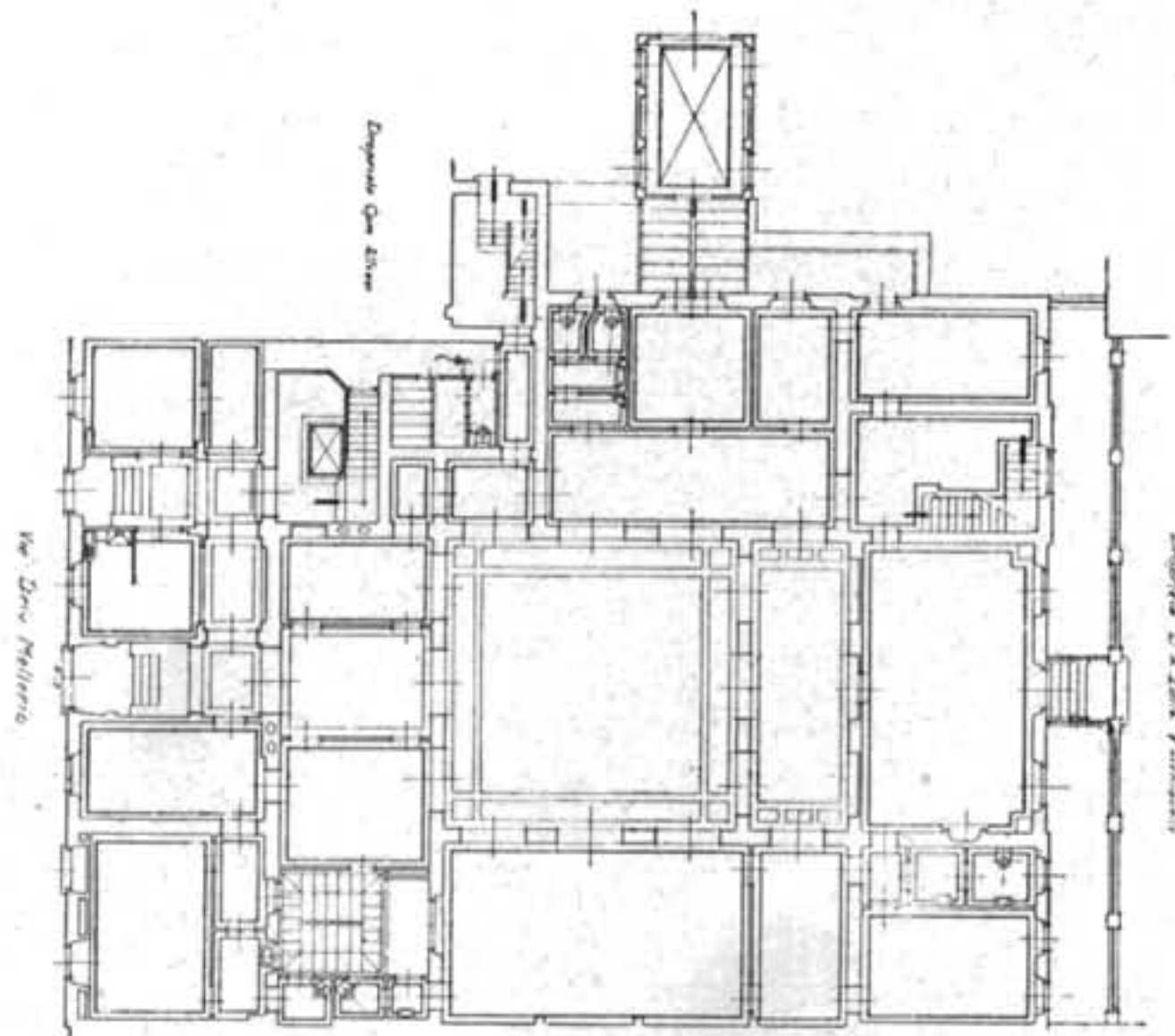

Pianta piano terreno

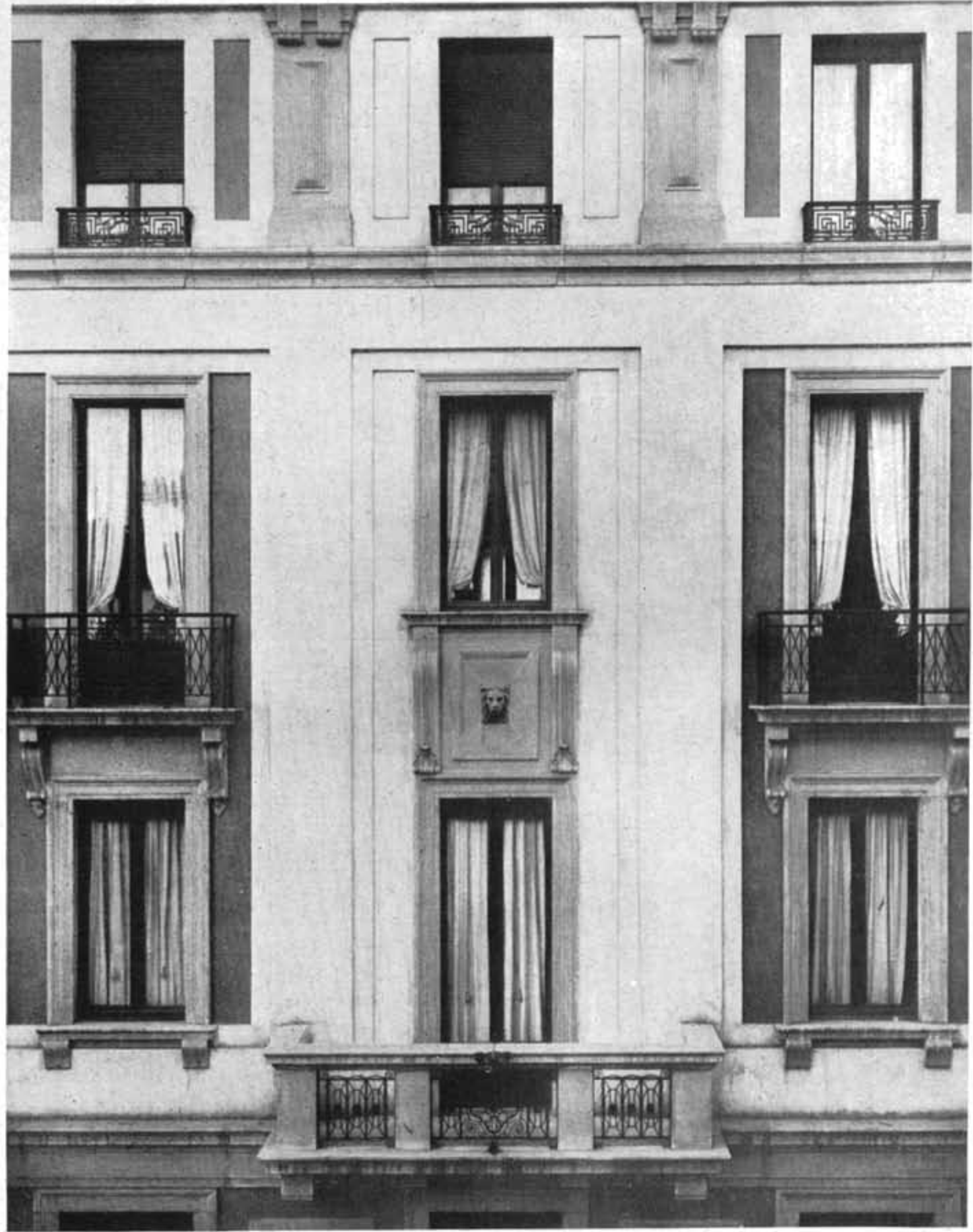

*Particolare
della facciata*

(fot. Paoletti)

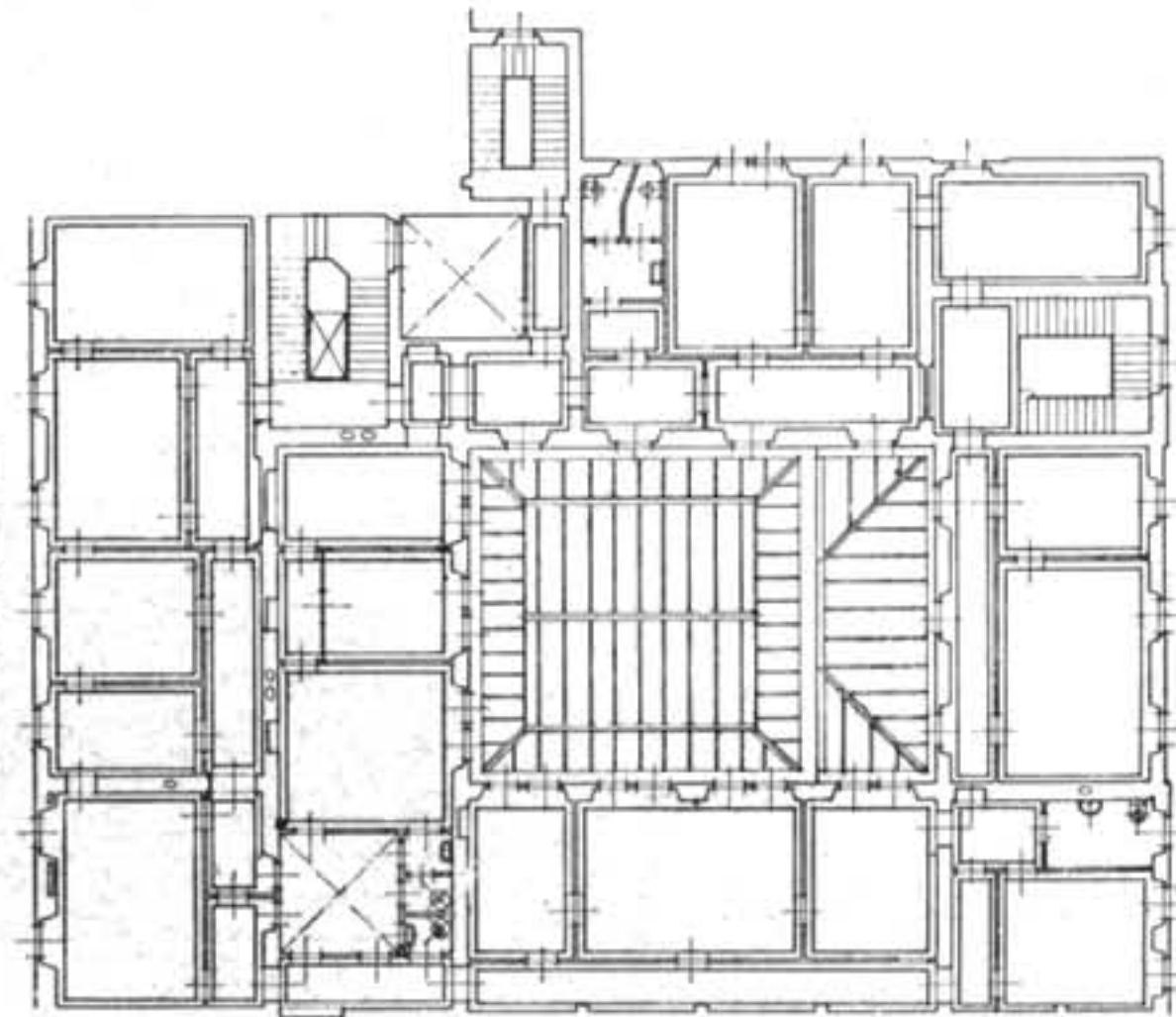

Pianta primo piano

via Dora Mellare



Salone del pubblico

(fot. Paoletti)

